



COLEGIO
MAURICIO
SALLES DE MELLO

Brasília, _____ de _____ de 20_____

Professor(a): _____

Aluno(a): _____

Ano: _____

Turma: _____

PLANO SEMANAL – 1º ANO

(Semana de 26 de maio a 01 de junho 2026)

Observe a cena, encontre e conte:

- _____ ônibus.
- _____ meninos.
- _____ borboletas.
- _____ centopeias.
- _____ meninas.
- _____ vasos.
- _____ crianças.
- _____ maçãs.
- _____ pedrinhas.



Continue a desenhar até que haja 10(dez) unidades.



TERÇA-FEIRA: 26/05/2026

😊 Faça a tarefa no Plano Semanal.

O Patinho Feio

Em um lindo lago, uma pata chocou uma ninhada de ovos. Um dos patinhos, porém, era muito diferente dos outros: era grande, desajeitado e não era bonito como os irmãos. Ele foi zombado por todos, até mesmo pela própria mãe.

Cansado de ser alvo de zombaria, o Patinho Feio fugiu e viveu muitas dificuldades, até que um dia, ao se ver refletido na água de um lago, percebeu que era na verdade um lindo cisne.

A partir daquele dia, ele foi acolhido e respeitado pelos outros cisnes.

1) Quem são os personagens da história?

- () O lobo e os três porquinhos.
- () O patinho, a pata e os cisnes.
- () A menina e o cachorro.

2) Quem chocou os ovos?

- () Um cisne fêmea.
- () Uma pata.
- () Um peixe fêmea.

3) Os irmãos do patinho eram:

- () Iguais a ele.
- () Diferentes dele.
- () Grandes como ele.

3) Dublinhe, no texto, as características do patinho feio.

4) O que o patinho fez quando ficou cansado das zombarias?

4) O que o patinho percebeu ao se ver refletido na água?

6) Desenhe a história que você leu. Pinte com capricho.

QUARTA-FEIRA: 27/05/2026

😊 Faça a tarefa no Plano Semanal.

1) Pinte, de amarelo, os quadrados com as consoantes.

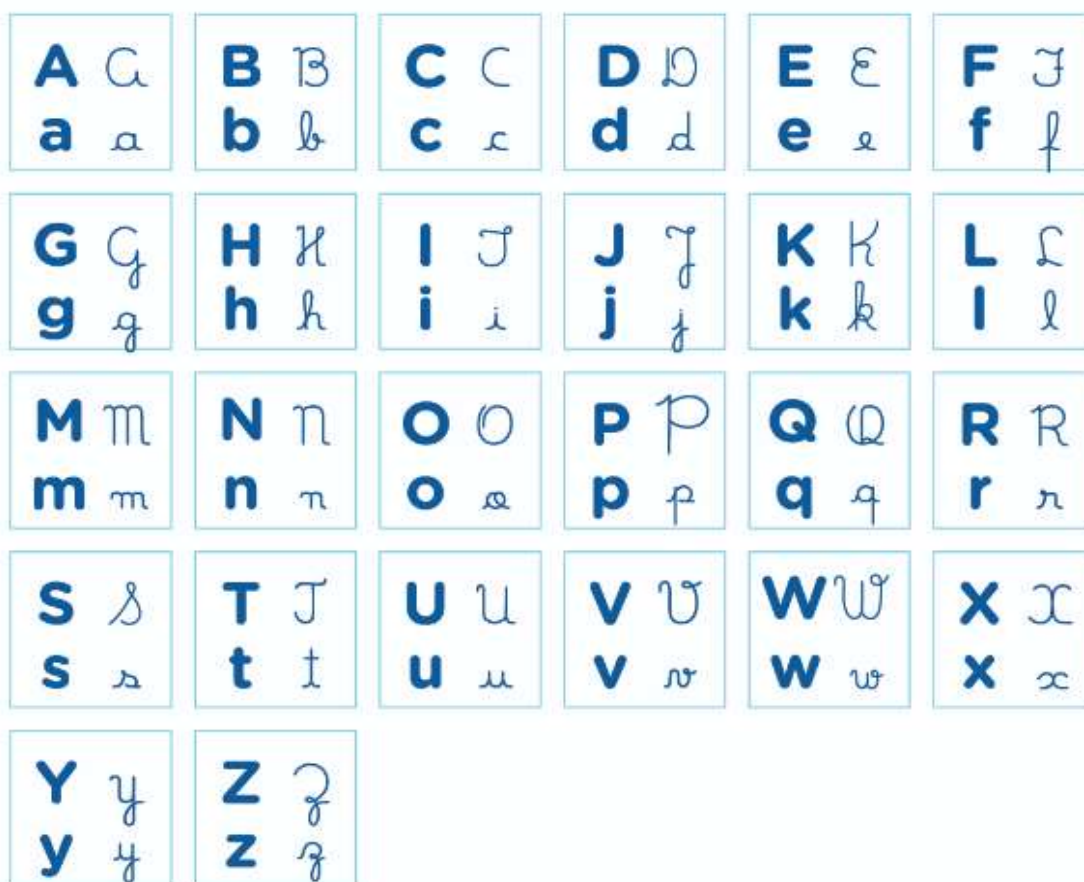

3) Desenhe os quadrados com as letras que não foram pintadas.

2) Preencha o calendário com os dias do mês atual e responda às perguntas.



DOM	SEG	TER	QUA	QUI	SEX	SÁB

a) Em que mês estamos? _____

b) Que dia da semana é hoje? _____

c) Pinte de azul os sábados.

d) Pinte de vermelho os domingos.

e) Qual é o dia da aula de Educação Física da turma do 1º ano?

f) Quais os dias em que o 1º ano não tem aulas? _____

Leitura do dia: amor - beleza- fidelidade- amizade- gentileza
Deja gentil com os seus colegas.

QUINTA-FEIRA: 28/05/2026

😊 Faça a tarefa no Plano Semanal.

As palavras podem ser divididas em partes menores. Essas partes são chamadas de sílabas.

1) Leia cada palavra com atenção, bata palmas para cada parte (sílabas) pronunciada. Separe as palavras em sílabas.

GORILA

--	--	--

GIRAFÁ

--	--	--

GELATINA

--	--	--	--

ASSADO

--	--	--

MASSAGEM

--	--	--

CADEIRA

--	--	--

ELEFANTE

--	--	--	--

CARRO

--	--

2 - Coloque as palavras em ordem formando frases.

é A pêssego. de gelatina

come com geleia. Regina pão

da é geladeira A Giovana nova.

Leitura do dia: gelo - geladeira - giz de cera - gorila - girafa - galo - gelatina - gema - Giovana - mágico - relógio - goiaba - geada - gelada - tigela - página

A gelatina é de abacaxi.

Fábio vê o mágico.

Alice come goiaba.

SEXTA-FEIRA: 29/05/2026

😊 Faça a tarefa no Plano Semanal.

1) Em cada fileira, Pinte os conjuntos que têm a mesma quantidade.

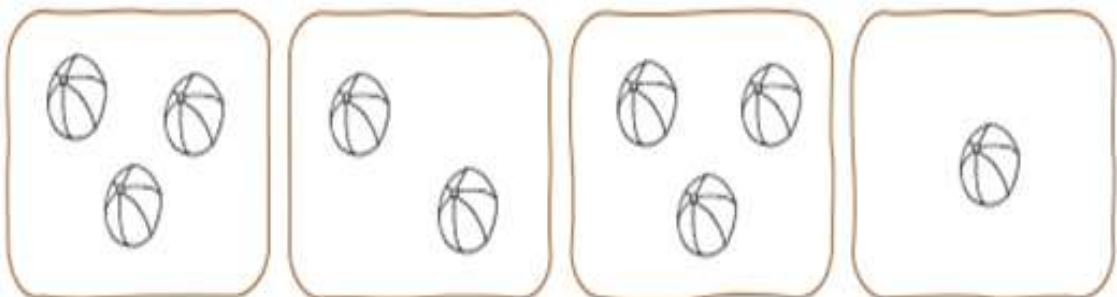

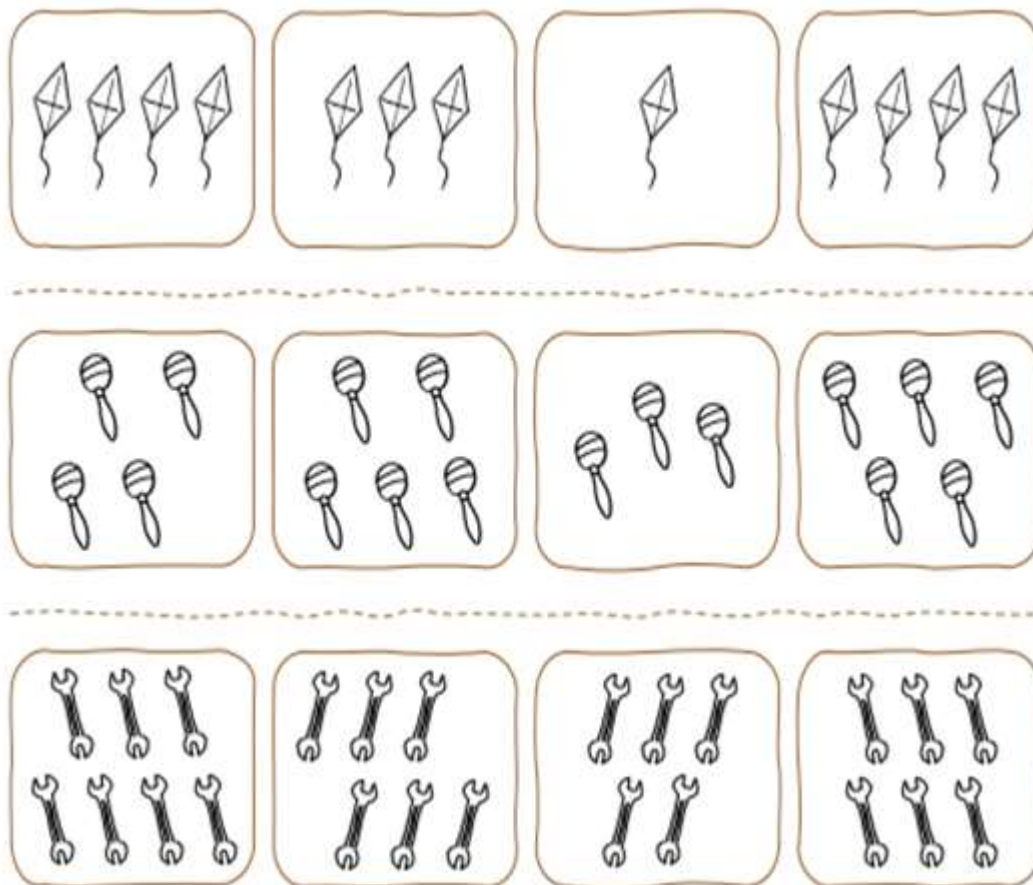

2) Escreva no Q V L as respostas para as perguntas a seguir.

- a) Maria comprou 1 dezena e 3 unidades de balas. Quantas balas Maria comprou:

D	U

- b) Miguel tem 1 dezena e 5 unidades de adesivos de capivara. Quantos adesivos ele tem?

D	U

3) Complete com os números que faltam.

1	2		4	5	6	7	8	9	10
11	12		14	15	16	17	18		20
	22	23	24	25		27		29	30
	32		34	35	36		38	39	40
41	42		44	45	46		48	49	50
51	52	53	54	55	56	57	58	59	60
	62	63		65		67	68	69	
71	72	73	74		76		78	79	80
	82		84	85	86	87	88	89	90
91	92	93	94	95	96	97	98		100

Leitura do dia: *sábado - domingo - segunda-feira*
quarta-feira - quinta-feira.

SEGUNDA-FEIRA: 01/06/2026

 Faça a tarefa no Plano Semanal.

1) Observe as figuras e complete a cruzadinha com a resposta correta.

Horizontal:

O que rima com pavio?

O que rima com madeira?

O que rima com melado?

Vertical

O que rima com pato?

O que rima com luva?

O que rima com limão?

O que rima com joelho?

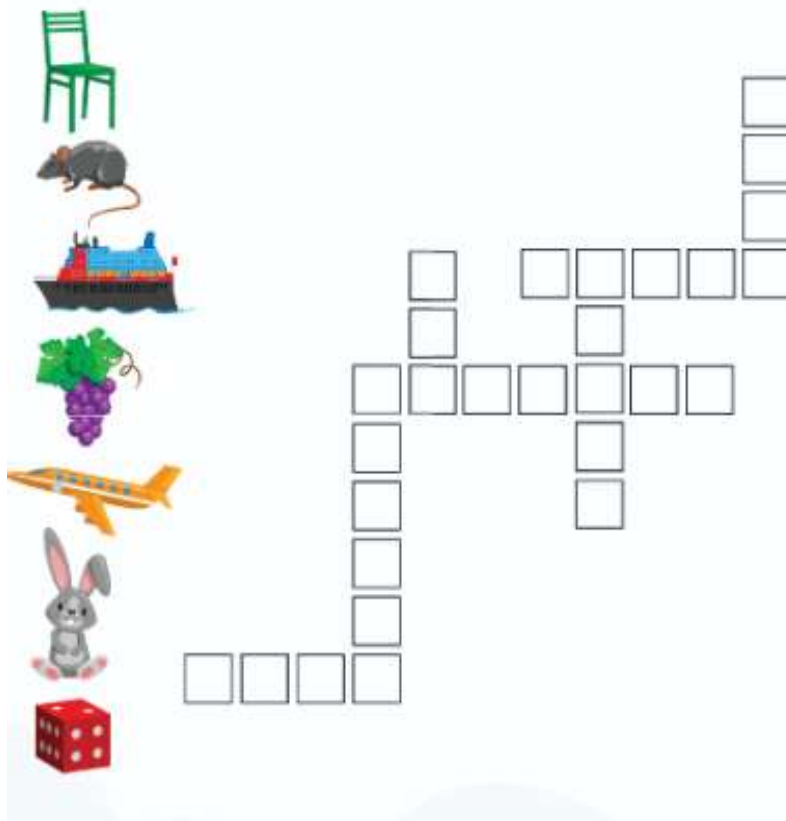

2 - Escreva uma frase com cada palavra de dentro do retângulo.

yakissoba - - kiwi

Leitura do dia:

A andorinha é uma ave viajante.

Ela aparece em bando somente no verão.

Voando, voando, a andorinha dança no céu.